

Abdichtungsset für Wanddurchführungen

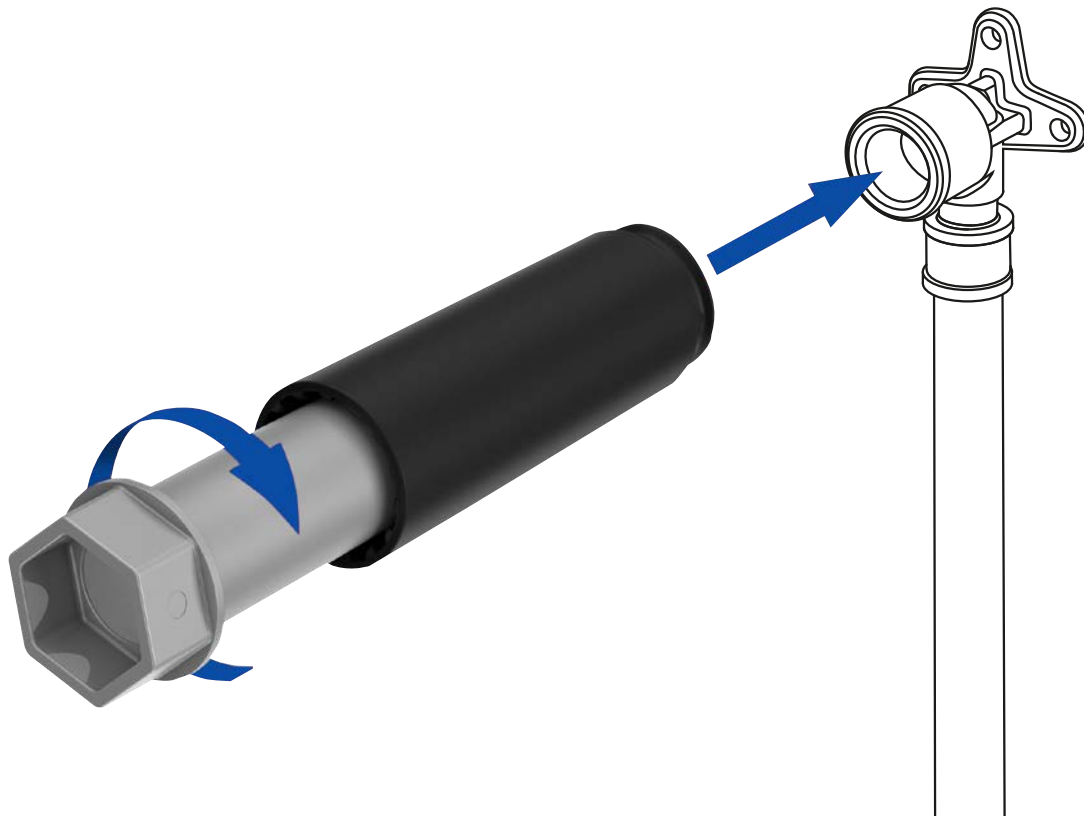

Wanddurchführungen

zuverlässig und normgerecht abdichten

Das neue Abdichtungsset von Optiline bietet eine einfache, sichere und normgerechte Lösung für Installateure und Fliesenleger. Nach Abdichtung und Verfliesung wird der Baustopfen einfach aus der Dichthülse gedreht – diese verbleibt in der Wand. Der Vorteil: Im Fall von Undichtigkeiten wird das Leckagewasser nach vorne aus der Wand geführt. Außerdem wird die Gefahr einer Schallbrücke, die das Geräusch des fließenden Wassers auf die Wand überträgt, verringert.

Produkt-Highlights

- Normerfüllung nach DIN 18534-1:2017-07
- Dichtfläche von Wandscheibe zur Hahnverlängerung abgesichert
- Gefahr von Schallbrücken reduziert
- Kompatibel zu vielen Wandscheiben

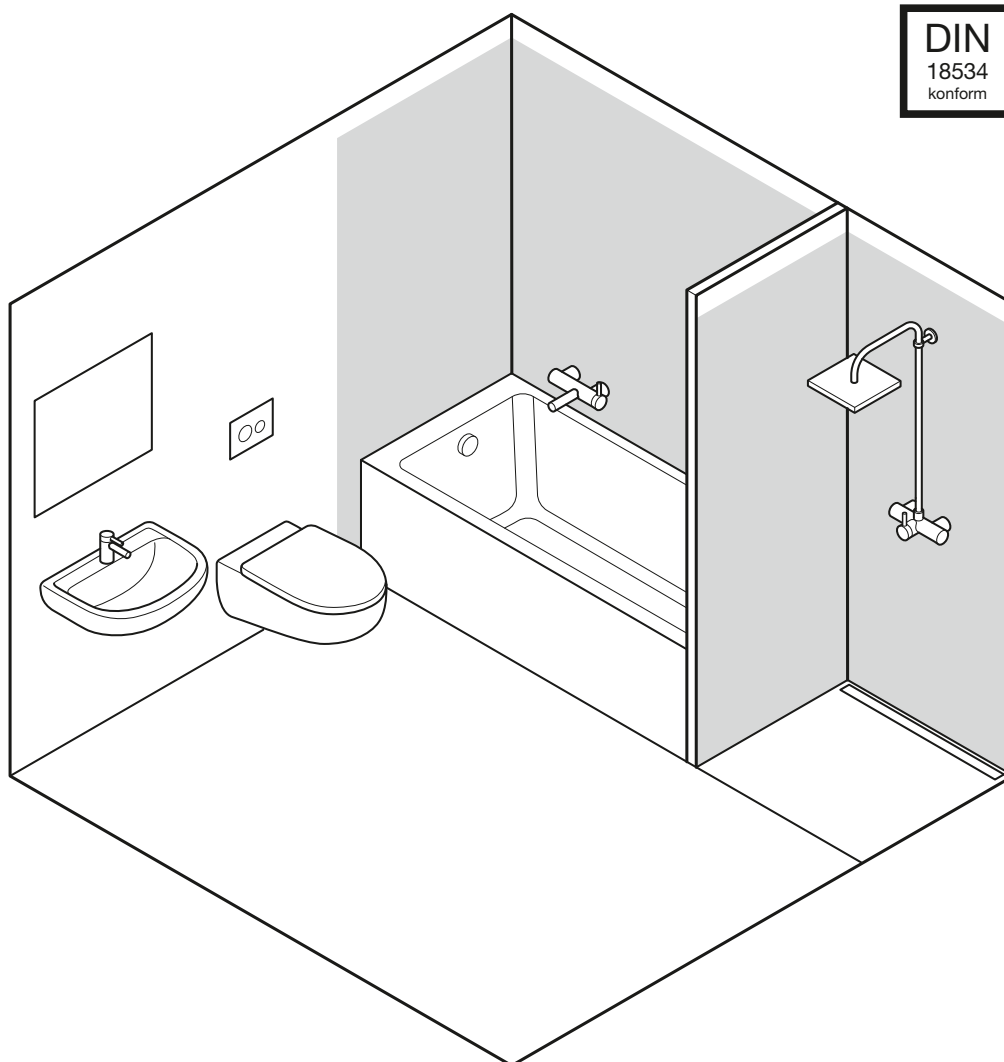

Abdichtungsset

Installation

1.

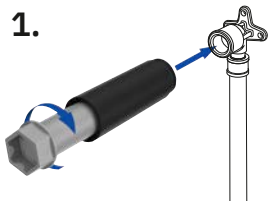

Die Dichthülse wird beim Einschrauben des Baustopfens auf die Wandscheibe geschoben und dichtet nach außen ab.

2.

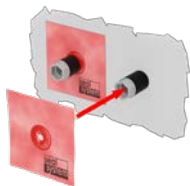

Die Dichtmanschette wird über den Stopfen gezogen und liegt direkt an der Dichthülse an.

3.

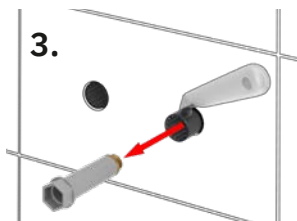

Vor der Montage der Armatur wird die Dichthülse wandbündig gekürzt und der wiederverwendbare Baustopfen herausgeschraubt.

4.

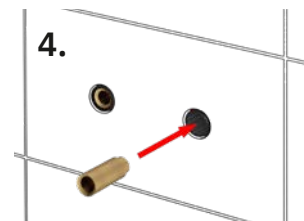

Anschließend werden die Hahnverlängerungen eingedreht.

Produktinformation

Optiline Spezialbaustopfen inkl. Dichthülse

Wiederverwendbarer Spezialbaustopfen zur Montage der Dichthülse in der Rohbauphase. Für die Dicht- und Belastungsprüfung mit Luft oder Wasser geeignet. Mit einem metallischen Gewinde aus einem trinkwassergerechten Werkstoff, inklusive Optiline Dichthülse.

Länge: 117 mm
Gewinde: 1/2"
Durchmesser: 37,5 mm
Dimension: 1/2"
VPE 10 Stück
Art.-Nr. 10 163 60 100 000



Länge: 118 mm
Gewinde: 3/4"
Durchmesser: 42,5 mm
Dimension 3/4"
VPE 10 Stück
Art.-Nr. 10 163 60 200 000

Optiline Dichthülse

Zur Erstellung einer normgerechten Wanddurchführung (nach DIN 18534-1:2017-07) bei Wänden mit Wassereinwirkung. Leckagewasser, das durch eine undichte Verbindung entsteht, wird – in Verbindung mit der Optiline Dichtmanschette und einer geeigneten Dichtschlemme – nach vorne aus der Wand geführt. Die Eignung für Fremdprodukte ist den technischen Informationen zu entnehmen. Für TECE-Wandscheiben und viele Fremdfabrikate geeignet.

Länge: 100 mm
Durchmesser: 37.5 mm
Dimension: 1/2"
VPE 20 Stück
Art.-Nr. 10 163 60 101 000



Länge: 101,5 mm
Durchmesser: 42,5 mm
Dimension 3/4"
VPE 10 Stück
Art.-Nr. 10 163 60 102 000

Optiline Abdichtmanschette

Optiline Dichtmanschette zur Abdichtung gegen Feuchtigkeitsdurchdringungen in der Wand bei Armaturenanschlüssen.

Länge x Breite: 140x140 mm
Innendurchmesser: 15 mm
VPE 10 Stück
Art.-Nr. 10 163 60 140 140

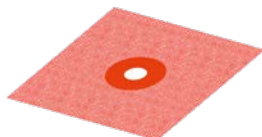

Länge x Breite: 170 x 170 mm
Innendurchmesser: 20 mm
VPE 10 Stück
Art.-Nr. 10 163 60 170 170

Optiline Abdichtungsset für Wanddurchführungen

Optiline Abdichtungsset bestehend aus:

2 Baustopfen 1/2"
2 Dichthülsen 1/2"
2 Dichtmanschetten 140x140 mm
VPE 1 Stück
Art.-Nr. 10 163 60 101 100

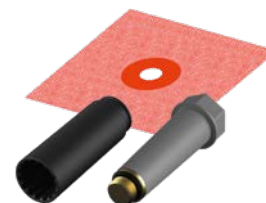

A		91052 Erlangen Hilpertstr. 15 – 17	L	72700 Landshut-Ergolding	S
52070	Aachen Am Gut Wolf 19 – 21	91056 Erlangen	84030	Industriestr. 18 a	66119 Saarbrücken Hartmanns Au 7
92224	Amberg Kastnerstr. 3	65760 Eschborn Elly-Beinhorn-Str. 4	97922	Lauda-Königshofen	53937 Schleiden-Gemünd
83123	Amerang Kammerer Feld 3	37269 Eschwege Thüringer Str. 26		Deubacher Str. 10	Kölnener Str. 77 c
59758	Arnsberg Grabenstr. 26	45145 Essen Am Funkturm 2	04179	Leipzig Saarländer Str. 1 – 3	98574 Schmalkalden
99310	Arnstadt	45355 Essen Wolfsbankstr. 48	04316	Leipzig Paunsdorfer Str. 5	An der Asbacher Str. 16
	Ichtershäuser Str. 49 a		04435	Leipzig-Radefeld Milanstr. 3	91126 Schwabach Hansastr. 5
63741	Aschaffenburg Benzstr. 1		06237	Leuna Kötzschener Weg 2 – 4	92421 Schwandorf Max-Planck-Str. 1
63741	Aschaffenburg Schönbornstr. 24	F	51373	Leverkusen Robert-Blum-Str. 21	97424 Schweinfurt Carl-Zeiss-Str. 8
85609	Aschheim-Dornach	91301 Forchheim Daimlerstr. 22			96515 Sonneberg
	bei München	65929 Frankfurt a. M. Silostr. 39 b	M		Käthe-Kollwitz-Str. 15
	Karl-Hammerschmidt-Str. 51	60437 Frankfurt-Nieder-Eschbach	55128	Mainz Haifa-Allee 2	94315 Straubing Schlesische Str. 124
86156	Augsburg Gubener Str. 4	Genfer Str. 4 b	55130	Mainz-Weisenau	98530 Suhl-Wichtshausen
86161	Augsburg	85356 Freising Clemensänger-Ring 24		Jakob-Anstatt-Str. 8	Obere Aue 3
	Stauffenbergstr. 5 – 9		68165	Mannheim-Fahlrach	
B		G		Fahlrachstr. 10 – 12	T
36251	Bad Hersfeld Am Ententeich 3	45894 Gelsenkirchen-Buer	68229	Mannheim-Friedrichsfeld	83278 Traunstein Wasserburger Str. 63
97688	Bad Kissingen Spitzwiese 7	Feldhauser Str. 91		Markkircher Str. 25	54292 Trier Metternichstr. 40
64732	Bad König Berliner Str. 7	07552 Gera Carl-Zeiss-Str. 2	68229	Mannheim	
99947	Bad Langensalza	35398 Gießen Gottlieb-Daimler-Str. 6+8		Lembacher Str. 16 – 18	U
	Straße der Einheit 24 a	99867 Gotha Friemarstr. 65	35043	Marburg Im Rudert 27	59425 Unna Industriestr. 4
97616	Bad Neustadt Industriestr. 2	82166 Gräfelfing bei München	98617	Meiningen Werrastr. 1 e	
83435	Bad Reichenhall	Seeholzenstr. 5	87700	Memmingen	
	Salzburger Str. 71			Rudolf-Diesel-Str. 16 a	W
96052	Bamberg Kronacher Str. 100	H	40822	Mettmann Seibelstr. 26	92637 Weiden Dr.-Kilian-Str. 1 a
95448	Bayreuth Weiherstr. 3	06116 Halle/Saale	99974	Mühlhausen	82362 Weilheim Holzhofting 31
51465	Bergisch Gladbach	Reideburger Str. 55 – 57	45475	Friedrich-Naumann-Str. 75	99427 Weimar Budapester Str. 20 a
	Paffratherstr. 132 – 134	06126 Halle/Saale Weststr. 31	56218	Mülheim a. d. Ruhr	35578 Wetzlar Garbenheimer Str. 20/6
55411	Bingen	63452 Hanau Moselstr. 47		Schulthenhofstr. 42	65203 Wiesbaden
	Dromersheimer Chaussee 51	34346 Hannoversch Münden	80807	Mülheim-Kärlich	Hagenauer Str. 17 – 19
53119	Bonn Brühler Str. 26	Hinter der Blume 86	80939	Industriestr. 18 – 20	65203 Wiesbaden Hagenauer Str. 40 a
53121	Bonn Justus-von-Liebig-Str. 31	04746 Hartha Töpelstr. 20		München Ingolstädter Str. 12	65205 Wiesbaden-Nordenstadt
53229	Bonn-Beuel Alaunbachweg 27	83734 Hausham Industriestr. 22 a	81241	München-Euro-Industriepark	Ostring 6 a
64572	Büttelborn Hessenring 25	64646 Heppenheim		Maria-Probst-Str. 21 – 23	54516 Wittlich Friedrichstr. 43
84489	Burghausen Gewerbepark	Von-Humboldt-Str. 11	81541	München-Pasing	42285 Wuppertal Am Brögel 13
	Lindach D3	44652 Herne Herner Str. 58 – 60		Landsberger Str. 428	97076 Würzburg-Aumühle
C		91315 Höchstadt Am Aischpark 4 a		München-Giesing Balanstr. 73	Innere Aumühlstr. 20
93413	Cham Gewerbepark	95030 Hof An der Hohensaas 5	N		797084 Würzburg-Heidingsfeld
	Chammünster Nord 5	83607 Holzkirchen Konrad-Zuse-Str. 1	86633	Neuburg a. d. Donau	Leitenackerweg 6
09116	Chemnitz Winklhöfer Str. 13 a			Nördliche Grünauer Str. 35	
96450	Coburg Bamberger Str. 20	I	92318	Neumarkt i. d. Oberpfalz	Z
D		55743 Idar-Oberstein Kaufacker 8		Regensburger Str. 127	90513 Zirndorf
85221	Dachau Felix-Wankel-Str. 3	65510 Idstein Black-und-Decker-Str. 42	41464	Neuss Moselstr. 18	Oberasbacher Str. 8 – 10
64293	Darmstadt Pfnorstr. 11	89257 Illertissen Memminger Str. 18	56564	Neuwied Andernacher Str. 70	08141 Zwickau-Reinsdorf
94469	Deggendorf	98693 Ilmenau Weimarstr. 67	86720	Nördlingen Würzburger Str. 7 a	August-Horch-Str. 22
	Konrad-Adenauer-Str. 12	85053 Ingolstadt Eriagstr. 11	90451	Nürnberg Donaust. 125	08058 Zwickau Alfred-Schön-Allee 1
63128	Dietzenbach	58644 Iserlohn Untergrüner Str. 37	90482	Nürnberg Ostendstr. 132	
	Robert-Bosch-Str. 7		O		Öffnungszeiten und Telefonnummern
84130	Dingolfing Stauseestr. 1	J	63075	Offenbach Mühlheimer Str. 101	finden Sie im Internet: www.r-f.de
44143	Dortmund Zinkhüttenweg 1	07743 Jena Unstrutweg 1	P		
44149	Dortmund-Oespel	K	94036	Passau Emil-Richter-Str. 1	
	Brennaborstr. 12	47475 Kamp-Lintfort Oststr. 77	82377	Penzberg Grube 47	
01139	Dresden-Kaditz	97753 Karlstadt Julius-Echter-Str. 57	36100	Petersberg b. Fulda	
	Spitzhausstr. 74	34123 Kassel Gobietstr. 5		Breitunger Str. 1	
01237	Dresden Georg-Mehrtens-Str. 4	34121 Kassel Kohlenstr. 65	08523	Plauen Morgenbergstr. 23	
52349	Düren Niedeggener Str. 152	87600 Kaufbeuren Moosmangstr. 19	07381	Pößneck Malmengelänge 13	
52351	Düren Friedrichstr. 5	65779 Kelkheim Siemensstr. 6	50259	Pulheim Siemensstr. 1 – 5	
40231	Düsseldorf	65451 Kelsterbach			
	Königsberger Str. 100	Im Taubergrund 31 – 33	R		
E		87437 Kempten Bleicherstr. 36	45667	Recklinghausen	
84307	EGgenfelden	97318 Kitzingen		Hubertusstr. 62	
	Schellenbruckstr. 17	Rudolf-Diesel-Str. 17	45665	Recklinghausen	
85072	Eichstätt Industriestr. 26	83059 Kolbermoor		Sieben Quellen 41	
99817	Eisenach Mühlhäuserstr. 27	Carl-Jordan-Str. 10	93059	Regensburg	
63820	Elsenfeld Am Stachus 5	50825 Köln-Ehrenfeld		Donaustauer Str. 172 a	
82275	Emmering Untere Au 2	Widdersdorfer Str. 205	93083	Regensburg-Obertraubling	
85435	Erding Freisinger Str. 62	51149 Köln-Porz Hansestr. 99		Ernst-Frenzel-Str. 4	
50374	Erfstadt Behrensstr. 5 a	86381 Krumbach Bahnhofstr. 92 a	42853	Remscheid	
99089	Erfurt Mittelhäuser Str. 80	86381 Krumbach Ulmer Str. 7 a		Elberfelder Str. 102	
99198	Erfurt Fichtenweg 2		07407	Rudolstadt-Schwarza	
				Humboldtstr. 30	